

# Hoja de trabajo de la producción

Wilcom EmbroideryStudio - Designing

## \*EMBARAZADA 9CM\*

Diseño: Embarazada 9cm

Título: Embarazada

Puntadas: 2.022  
Altura: 90.3 mm  
Anchura: 40.3 mm  
Colores: 2  
Combinación de color: Colorway 1  
Zoom: 2.62

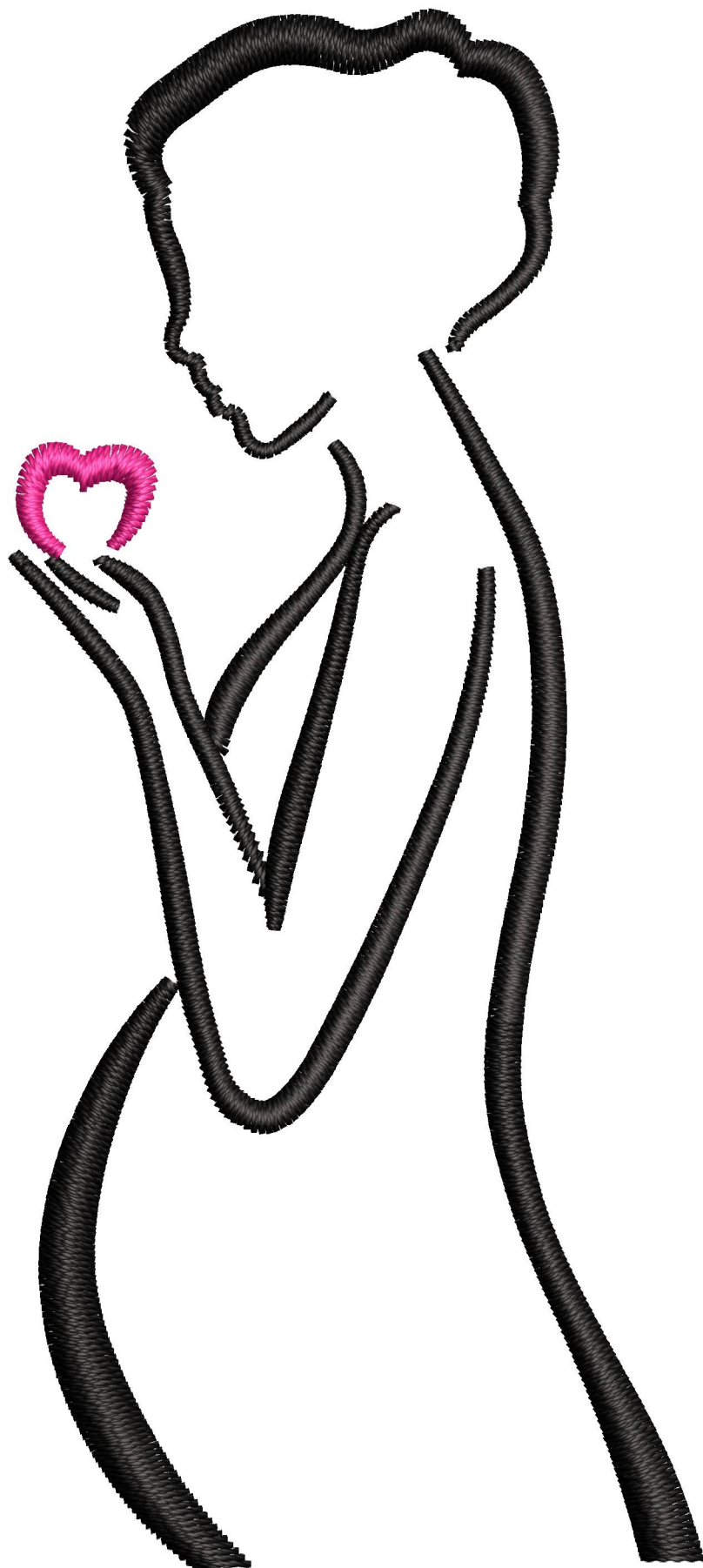

Formato de máquina: Tajima  
Cambios de color: 1  
Paradas: 2  
Recortes: 5  
Aplicue: 0  
Izquierda: 20.1 mm  
Derecha: 20.1 mm  
Arriba: 45.1 mm  
Abajo: 45.1 mm  
EndX: 0.0 mm  
EndY: 0.0 mm  
Área: 3634.0 mm<sup>2</sup>  
Puntada máx: 6.5 mm  
Puntada mín: 0.3 mm  
Salto máximo: 6.5 mm  
Total de hilo: 9.08m  
Total de bobina: 2.87m

Parar secuencia:

#	N#	Color	St.	Código	Nombre	Carta
1.	2	Black	1.900	13	Black	Wilcom
2.	1	Magenta	120	7	Magenta	Wilcom

Tiempo de ejecución de la máquina:

**Máquina** **Tiempo de ejecución**  
**(hr:min:sec)**

PES 0:03:49

**Película a color**  
Wilcom EmbroideryStudio - Designing  
**\*EMBARAZADA 9CM\***  
Diseño: **Embarazada 9cm**  
Título: **Embarazada**

Puntadas: 2.022  
Altura: 90.3 mm  
Anchura: 40.3 mm  
Colores: 2  
Combinación de color: Colorway 1  
Zoom: 0.53

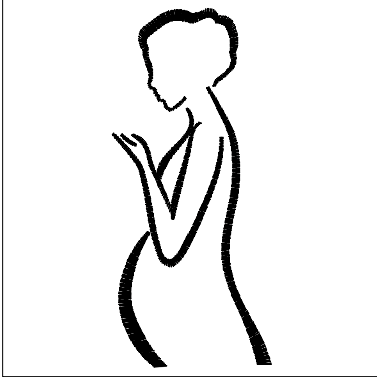

Parada #: 1  
Elemento:  
Código: 13  
Nombre: Black  
Carta: Wilcom  
Puntadas: 1.900  
Hilo usado: 8.41m

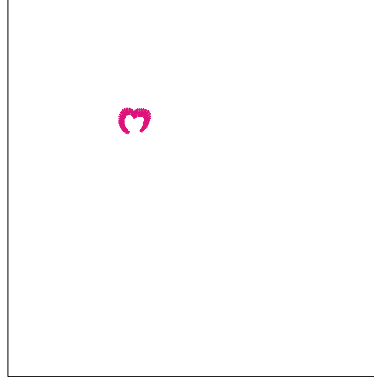

Parada #: 2  
Elemento:  
Código: 7  
Nombre: Magenta  
Carta: Wilcom  
Puntadas: 120  
Hilo usado: 0.47m