

Hoja de trabajo de la producción

Wilcom EmbroideryStudio - Designing

OSOS ABC 15CM

Diseño: osos abc 15cm

Título: osos delantal

Puntadas: 5.950
Altura: 150.0 mm
Anchura: 51.8 mm
Colores: 6
Combinación de color: Colorway 1
Zoom: 1.58

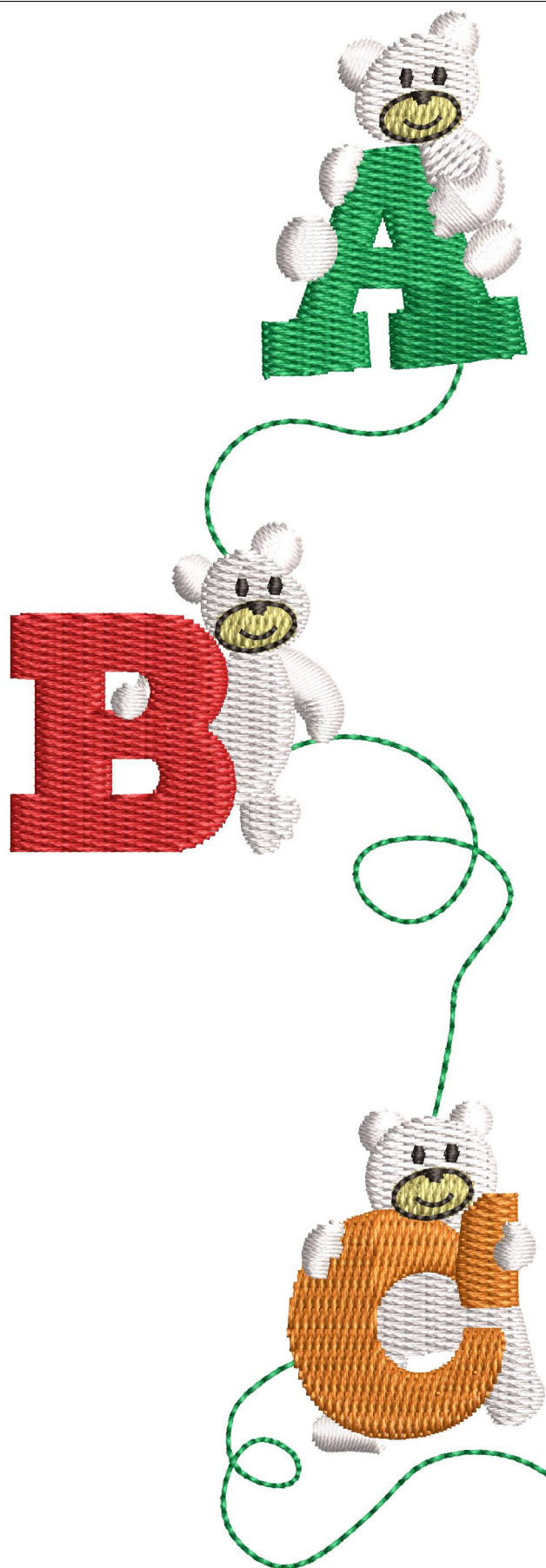

Formato de máquina: Tajima
Cambios de color: 6
Paradas: 7
Recortes: 39
Aplique: 0
Izquierda: 25.9 mm
Derecha: 25.9 mm
Arriba: 75.0 mm
Abajo: 75.0 mm
EndX: 0.0 mm
EndY: 0.0 mm
Área: 7766.7 mm²
Puntada máx: 7.0 mm
Puntada mín: 0.2 mm
Salto máximo: 7.5 mm
Total de hilo: 30.74m
Total de bobina: 10.75m

Parar secuencia:

#	N#	Color	St.	Código	Nombre	Carta
1.	3		1.181	3	Green	Wilcom
2.	15		1.930	15	White	Wilcom
3.	9		756	9	Orange	Wilcom
4.	5		854	5	Red	Wilcom
5.	15		359	15	White	Wilcom
6.	39		341	39	Banana Yellow	Wilcom
7.	13		527	13	Black	Wilcom

Tiempo de ejecución de la máquina:

Máquina **Tiempo de ejecución**
(hr:min:sec)

PES 0:14:45

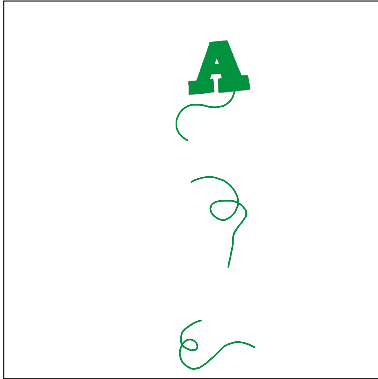

Parada #: 1
Elemento:
Código: 3
Nombre: Green
Carta: Wilcom
Puntadas: 1.181
Hilo usado: 5.78m

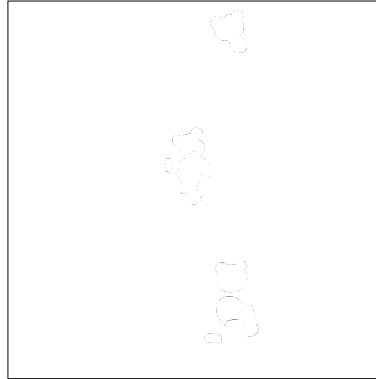

Parada #: 2
Elemento:
Código: 15
Nombre: White
Carta: Wilcom
Puntadas: 1.930
Hilo usado: 10.16m

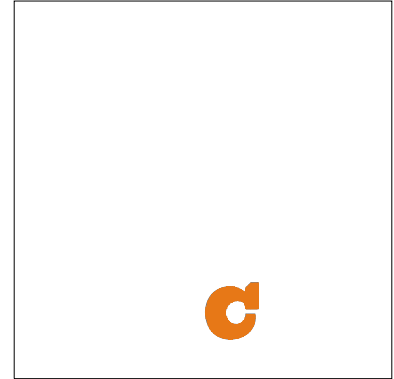

Parada #: 3
Elemento:
Código: 9
Nombre: Orange
Carta: Wilcom
Puntadas: 756
Hilo usado: 4.12m

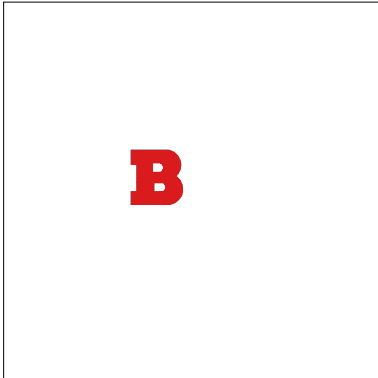

Parada #: 4
Elemento:
Código: 5
Nombre: Red
Carta: Wilcom
Puntadas: 854
Hilo usado: 5.01m

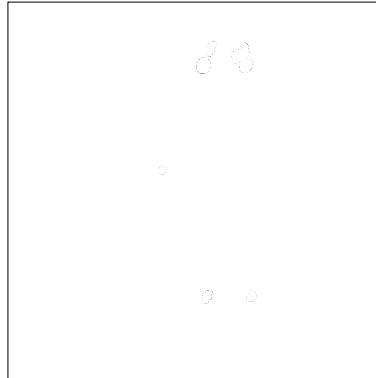

Parada #: 5
Elemento:
Código: 15
Nombre: White
Carta: Wilcom
Puntadas: 359
Hilo usado: 1.90m

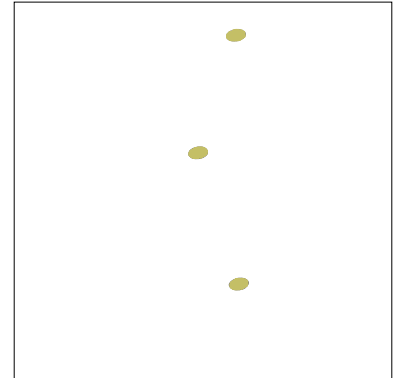

Parada #: 6
Elemento:
Código: 39
Nombre: Banana Yellow
Carta: Wilcom
Puntadas: 341
Hilo usado: 1.44m

Película a color
Wilcom EmbroideryStudio - Designing
OSOS ABC 15CM
Diseño: **osos abc 15cm**
Título: **osos delantal**

Puntadas: 5.950
Altura: 150.0 mm
Anchura: 51.8 mm
Colores: 6
Combinación de color: Colorway 1
Zoom: 0.32

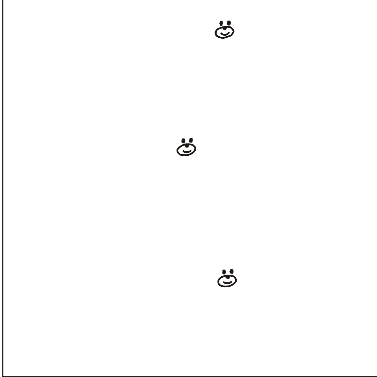

Parada #: 7
Elemento:
Código: 13
Nombre: Black
Carta: Wilcom
Puntadas: 527
Hilo usado: 1.63m